

Projet LNPN – Cartes Zones de Passage

Commission consultative Rouen-Yvetot

Mardi 17 mai 2016



Ligne nouvelle
Paris-Normandie
GRAND PROJET FERROVIAIRE



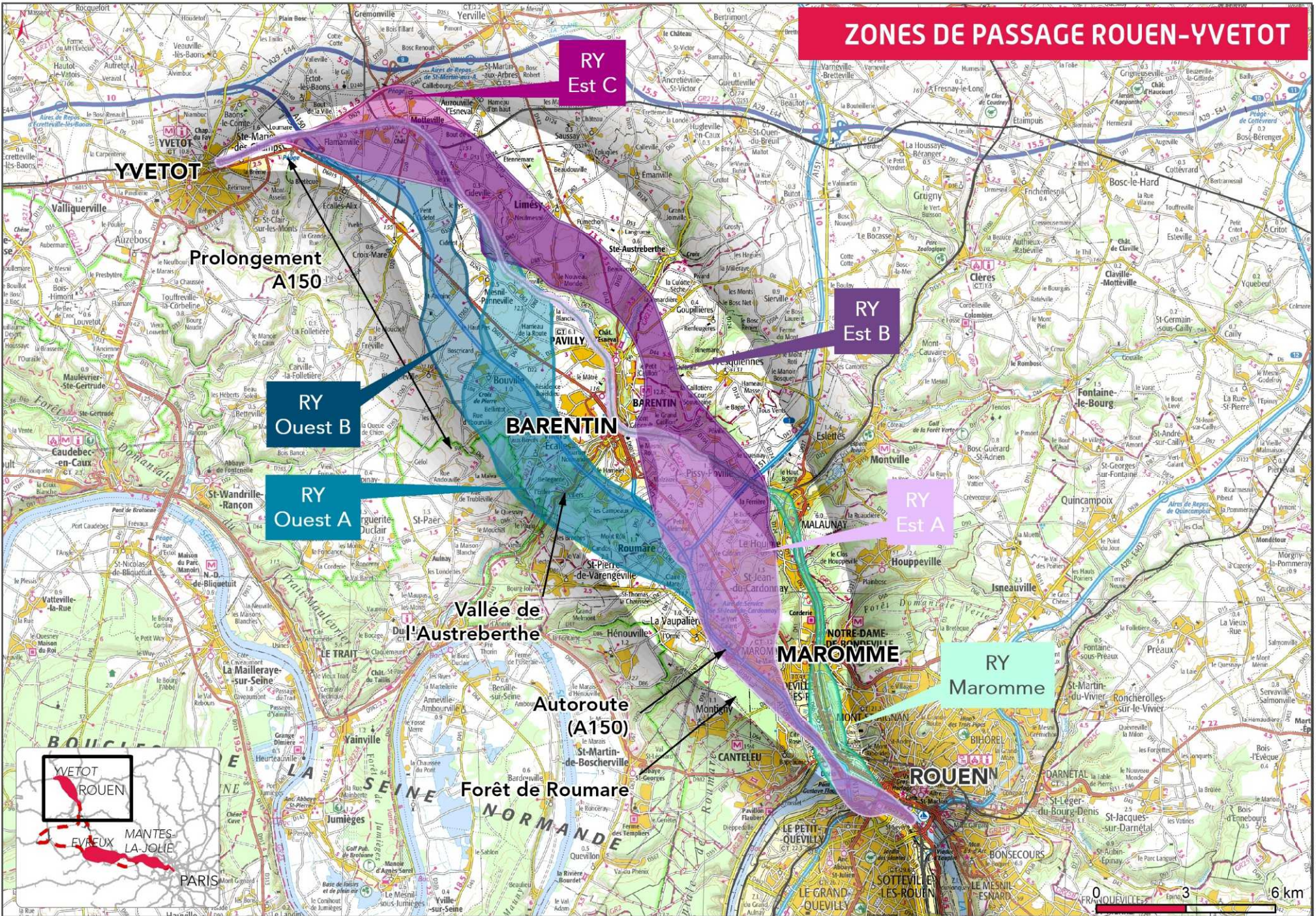

Sources : SNCF Réseau; © IGN, 2015 GEOFLA @ SCAN 100 © : Mission LNP; document de travail non contractuel.
 Conception & réalisation : SNCF RESEAU, avril 2016

Zone de passage : RY-Ouest-A

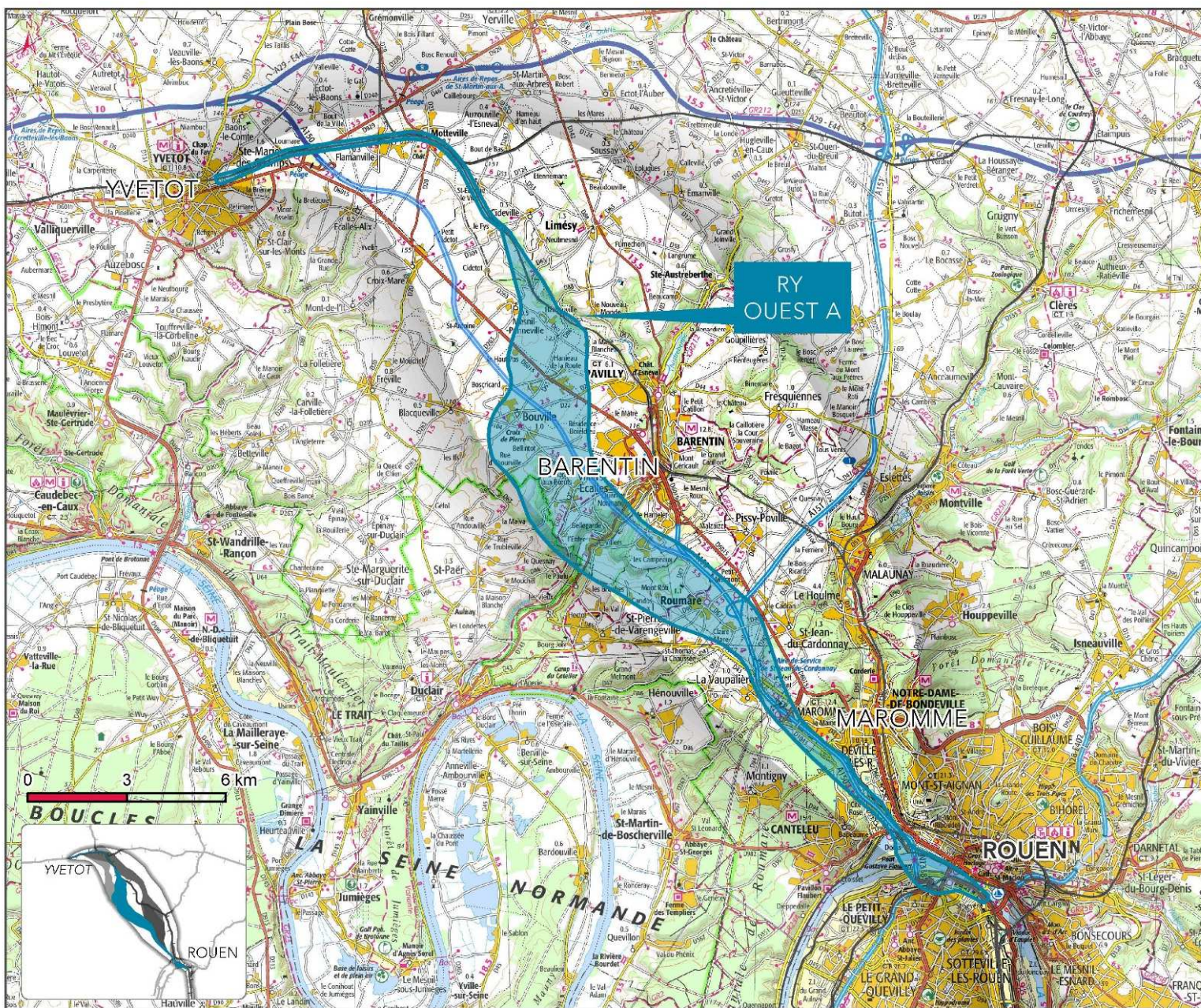

Communes	RY OUEST A
Auzouville-l'Esneval	X
Barentin	X
Bouville	X
Canteleu	X
Cideville	X
Déville-lès-Rouen	X
Ecalles-Alix	X
Ectot-lès-Baons	X
Flamanville	X
La Vaupalière	X
Le Petit-Quevilly	X
Limésy	X
Maromme	X
Mesnil-Panneville	X
Motteville	X
Pavilly	X
Rouen	X
Roumare	X
Sainte-Marie-des-Champs	X
Saint-Jean-du-Cardonnay	X
Saint-Paër	X
Saint-Pierre-de-Varengeville	X
Villers-Ecalles	X
Yvetot	X

Zone de passage : RY-Ouest-B

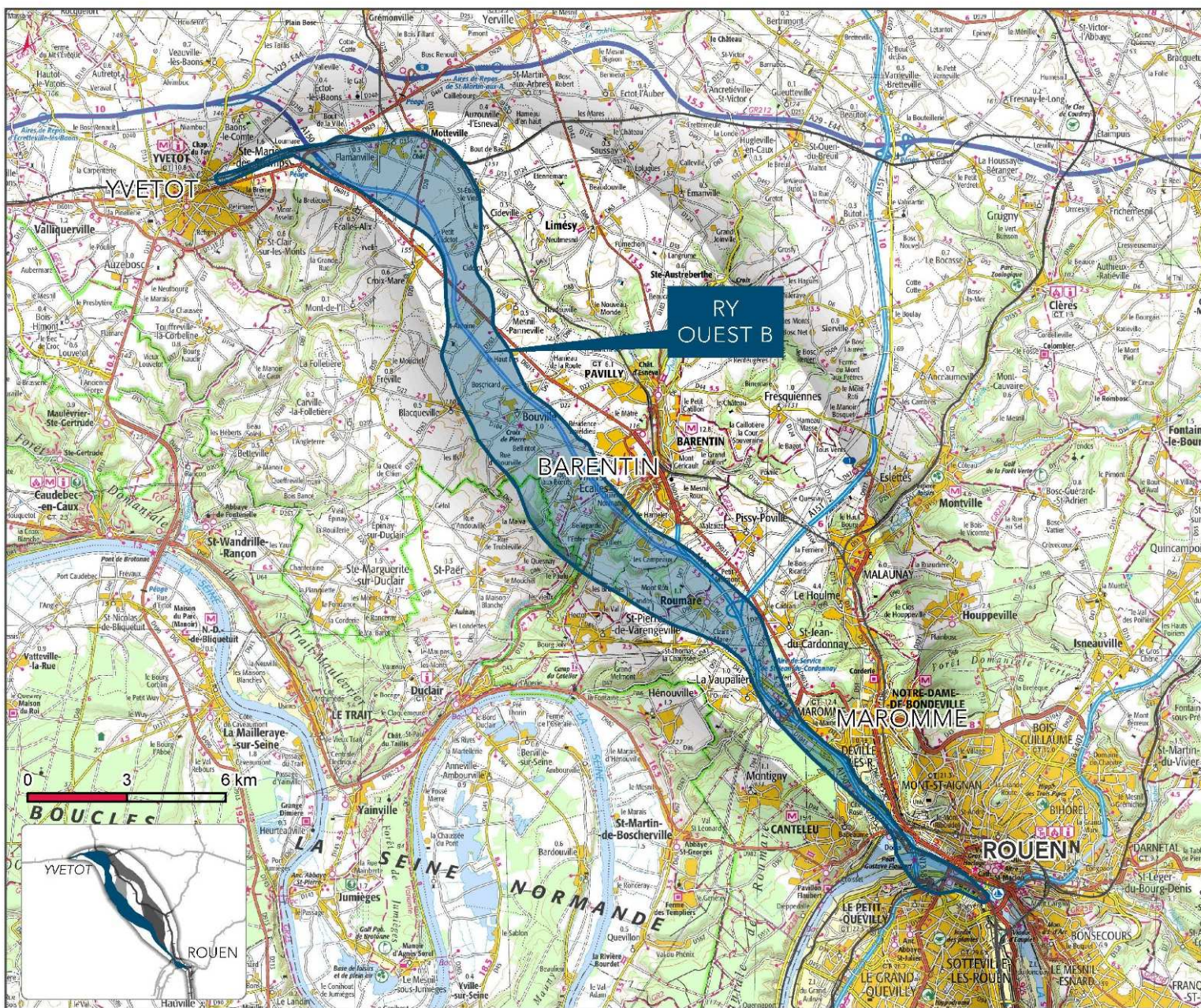

Communes	RY OUEST B
Auzouville-l'Esneval	X
Barentin	X
Blacqueville	X
Bouville	X
Canteleu	X
Cideville	X
Croix-Mare	X
Déville-lès-Rouen	X
Ecalles-Alix	X
Ectot-lès-Baons	X
Flamanville	X
La Vaupalière	X
Le Petit-Quevilly	X
Maromme	X
Mesnil-Panneville	X
Motteville	X
Pavilly	X
Rouen	X
Roumare	X
Sainte-Marie-des-Champs	X
Saint-Jean-du-Cardonnay	X
Saint-Paër	X
Saint-Pierre-de-Varengeville	X
Villers-Ecalles	X
Yvetot	X

Zone de passage : RY-Est-A

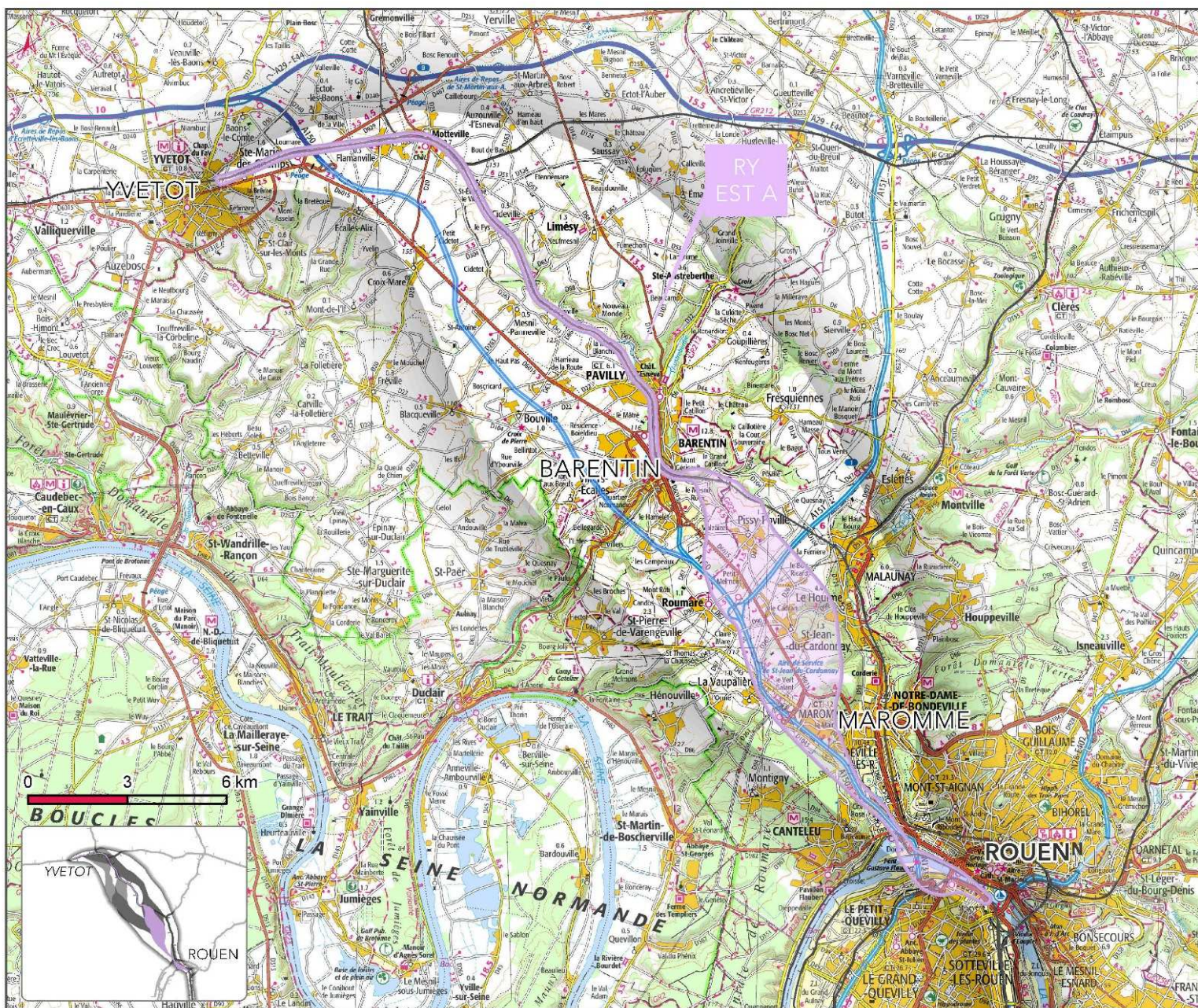

Sources : SNCF Réseau, RGI 2016, © IGN 2015 GEOFLA ©, SCAN 100 ©, document de travail non contractuel.
Conception et réalisation : SNCF Réseau, avril 2016

Communes	RY EST A
Auzouville-l'Esneval	X
Barentin	X
Canteleu	X
Cideville	X
Déville-lès-Rouen	X
Ecalles-Alix	X
Ectot-lès-Baons	X
Flamanville	X
La Vaupalière	X
Le Houleme	X
Le Petit-Quevilly	X
Limésy	X
Malaunay	X
Maromme	X
Mesnil-Panneville	X
Motteville	X
Notre-Dame-de-Bondeville	X
Pavilly	X
Pissy-Pôville	X
Rouen	X
Roumare	X
Sainte-Marie-des-Champs	X
Saint-Jean-du-Cardonnay	X
Yvetot	X

Zone de passage : RY-Est-B

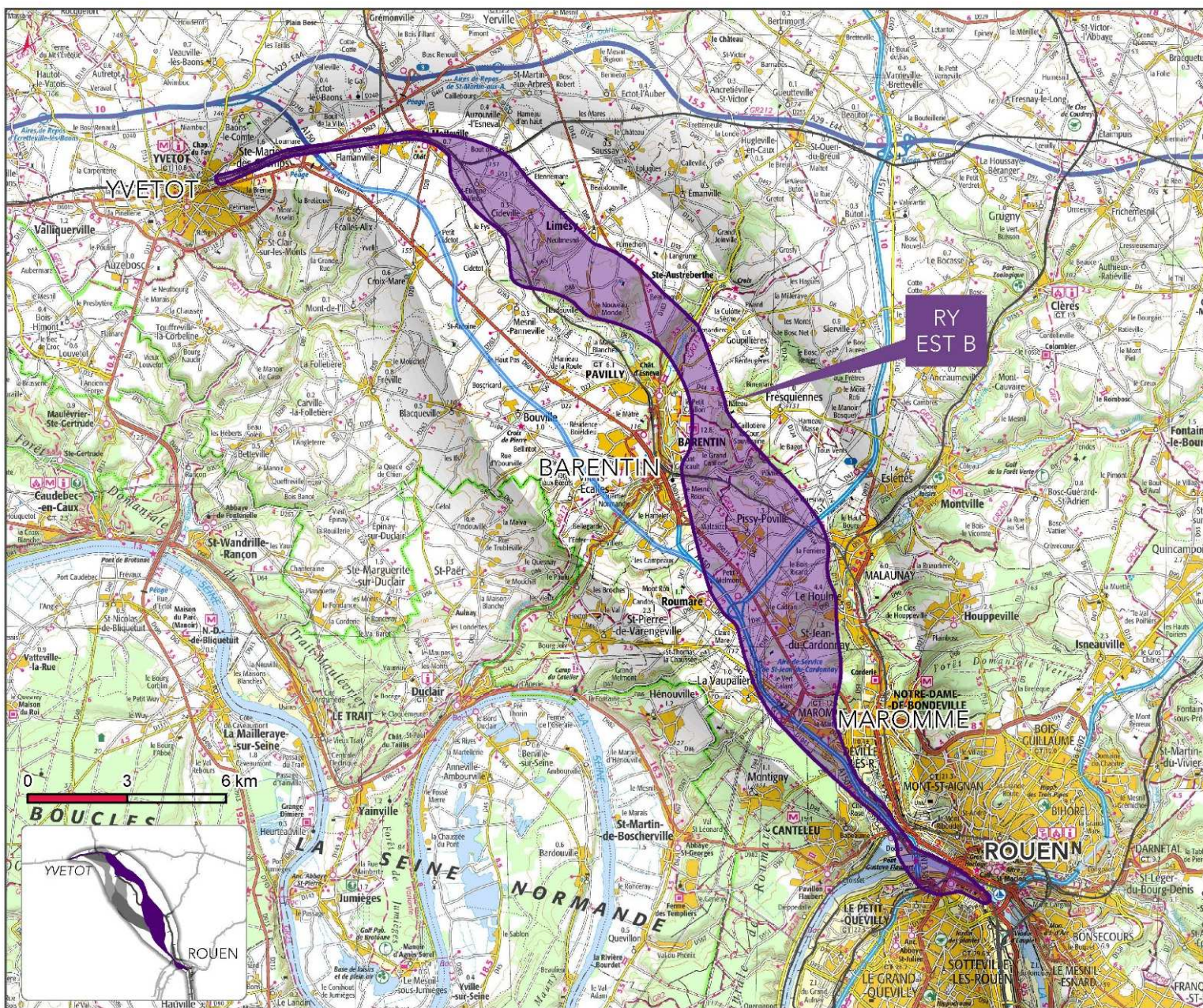

Communes	RY EST B
Auzouville-l'Esneval	X
Barentin	X
Canteleu	X
Cideville	X
Déville-lès-Rouen	X
Ecalles-Alix	X
Ectot-lès-Baons	X
Flamanville	X
Fresquiennes	X
Goupillières	X
La Vaupalière	X
Le Houleme	X
Le Petit-Quevilly	X
Limésy	X
Malaunay	X
Maromme	X
Mesnil-Panneville	X
Motteville	X
Notre-Dame-de-Bondeville	X
Pavilly	X
Pissy-Pôville	X
Rouen	X
Roumare	X
Sainte-Marie-des-Champs	X
Saint-Jean-du-Cardonnay	X
Yvetot	X

Zone de passage : RY-Est-C

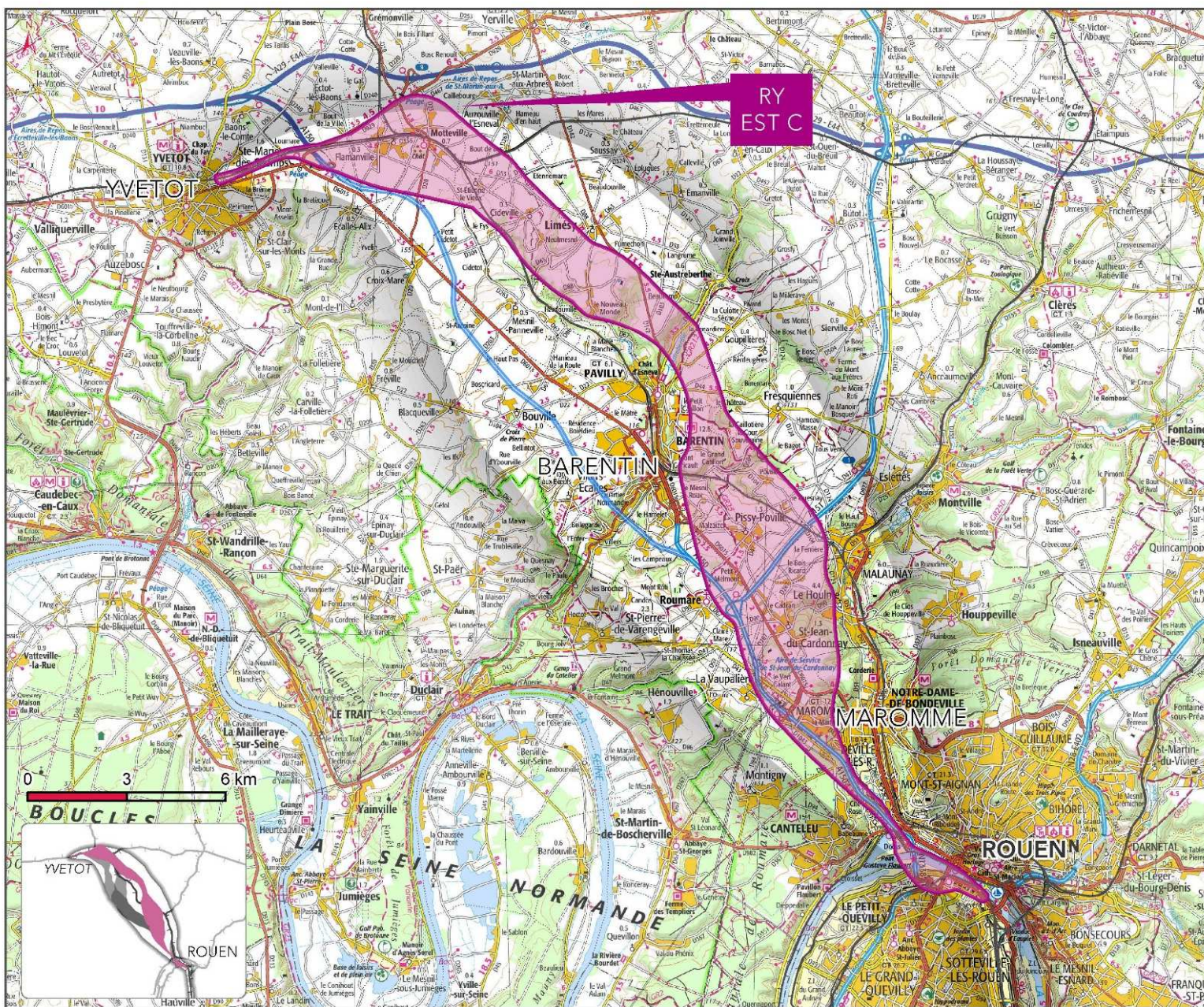

Communes	RY EST C
Auzouville-l'Esneval	X
Barentin	X
Canteleu	X
Cideville	X
Déville-lès-Rouen	X
Ecalles-Alix	X
Ectot-lès-Baons	X
Flamanville	X
Fresquiennes	X
Goupillières	X
Grémonville	X
La Vaupalière	X
Le Houleme	X
Le Petit-Quevilly	X
Limésy	X
Malaunay	X
Maromme	X
Motteville	X
Notre-Dame-de-Bondeville	X
Pavilly	X
Pissy-Pôville	X
Rouen	X
Roumare	X
Sainte-Marie-des-Champs	X
Saint-Jean-du-Cardonnay	X
Saint-Martin-aux-Arbres	X
Yvetot	X

Sources : SNCF Réseau, RGI 2016, © IGN 2015 GEOFLA ©, SCAN 100 ©, document de travail non contractuel
 Conception et réalisation : SNCF Réseau, avril 2016

Zone de passage : « Maromme »

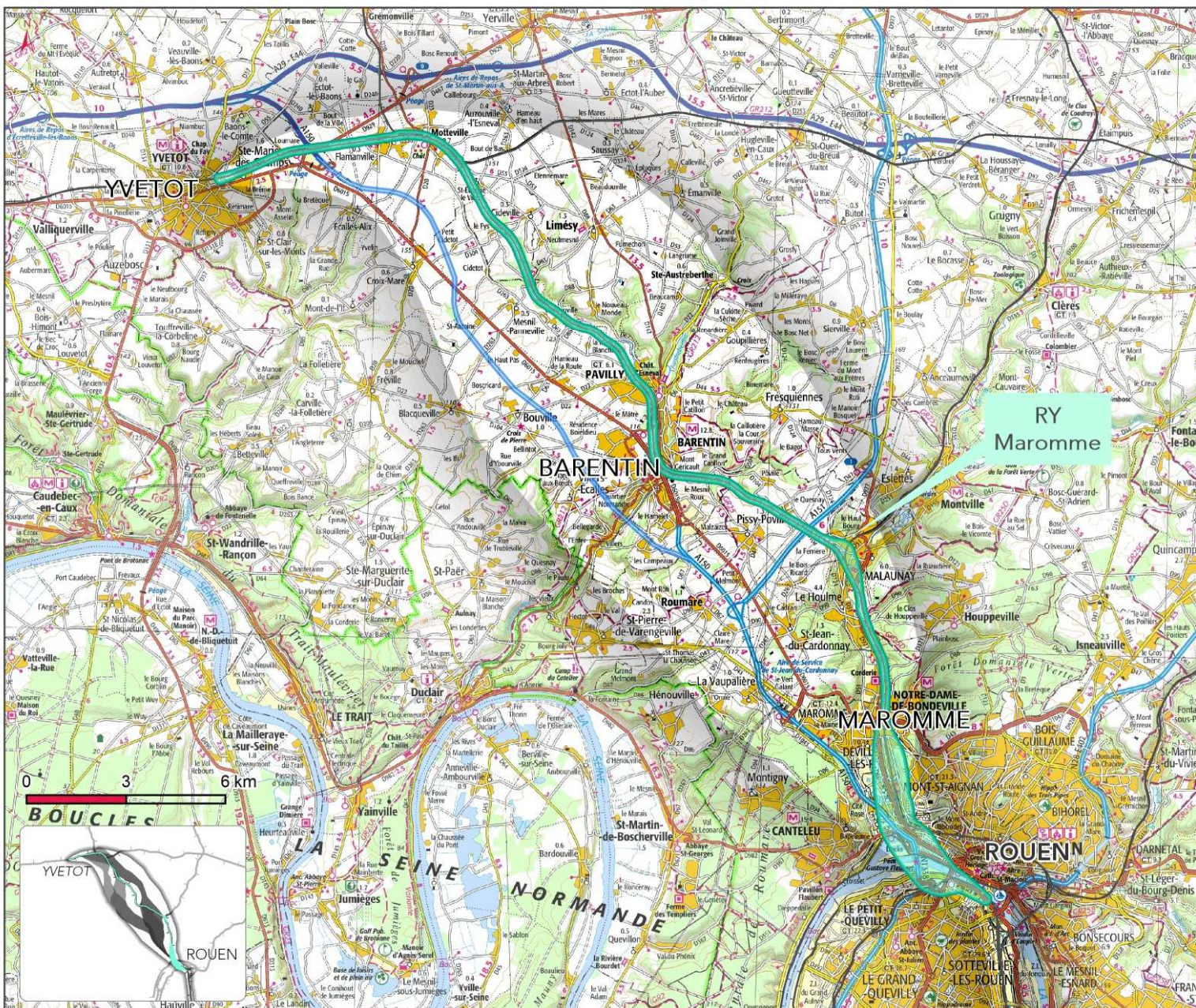

Communes	MAROMME
Auzouville-l'Esneval	X
Barentin	X
Canteleu	X
Cideville	X
Déville-lès-Rouen	X
Ecalles-Alix	X
Ectot-lès-Baons	X
Flamanville	X
Houpeville	X
Le Houleme	X
Le Petit-Quevilly	X
Limésy	X
Malaunay	X
Maromme	X
Mesnil-Panneville	X
Mont-Saint-Aignan	X
Motteville	X
Notre-Dame-de-Bondeville	X
Pavilly	X
Pissy-Pôville	X
Rouen	X
Sainte-Marie-des-Champs	X
Yvetot	X

Sources : SNCF Réseau, RGI 2016, © IGN 2015 GEOFLA © SCAN 100 ©, document de travail non contractuel
Conception et réalisation : SNCF Réseau, avril 2016